

# NUOVO CATASTO EDILIZIO URBANO

(P. DECRETO LEGGE 11. FEBBRE 1959 N. 531)

Planimetria dell'immobile situato nel Comune di **LIVRAGA** Via  
Città **Gestione Case Per Lavoratori - Roma - Via Bissolati n.21**  
Allegata alla dichiarazione presentata all'Ufficio Tecnico Erariale di **Milano**

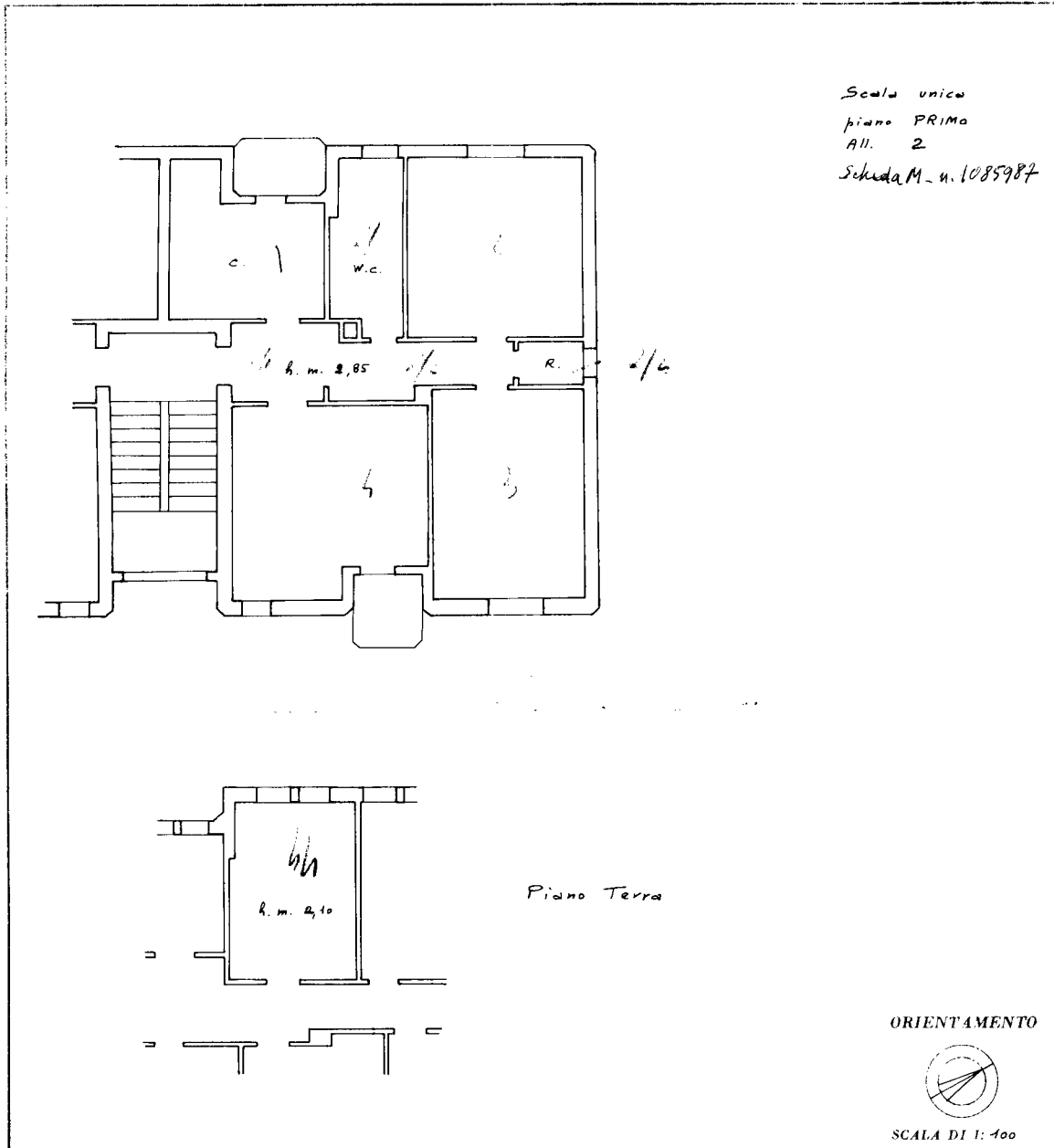

SPAZIO RISERVATO PER LE ANNOTAZIONI D'UFFICIO

DATA

PROT. N°

Completata dal **Dr. Ing. Mario Villa**  
(Titolo, nome e cognome del tecnico)

Iscritto all'Albo degli **Ingegneri** (1998)  
della Provincia di **Milano**

DATA **15 sett. 1965**

Firma:

LIBRERIA DEGLI UFFICI  
MILANO  
Via S. Vittore, 20 - Telefono 45077

Catasto dei Fabbricati - Situazione al 19/12/2016 - Comune di LIVRAGA (E627) - < Foglio: 8 - Particella: 304 - Subalterno: 2 >  
VIA TRENTO - TRIESTE n. 12 piano: T-1;

Ultima planimetria in atti

MODULARIO  
F. - Cat. S. P. - 215



MINISTERO DELLE FINANZE  
DIREZIONE GENERALE DEL CATASTO E DEI SERVIZI TECNICI ERARIALI

Mod. B (Nuovo Catasto Edilizio Urbano)

Lire  
20

# NUOVO CATASTO EDILIZIO URBANO

(R. DECRETO-LEGGE 13 APRILE 1939, N. 629)

Planimetria dell'immobile situato nel Comune di TRENTO Via Trento, 2, 22

Ditta ROSSI PAOLO

Allegata alla dichiarazione presentata all'Ufficio Tecnico Erariale di TRENTO

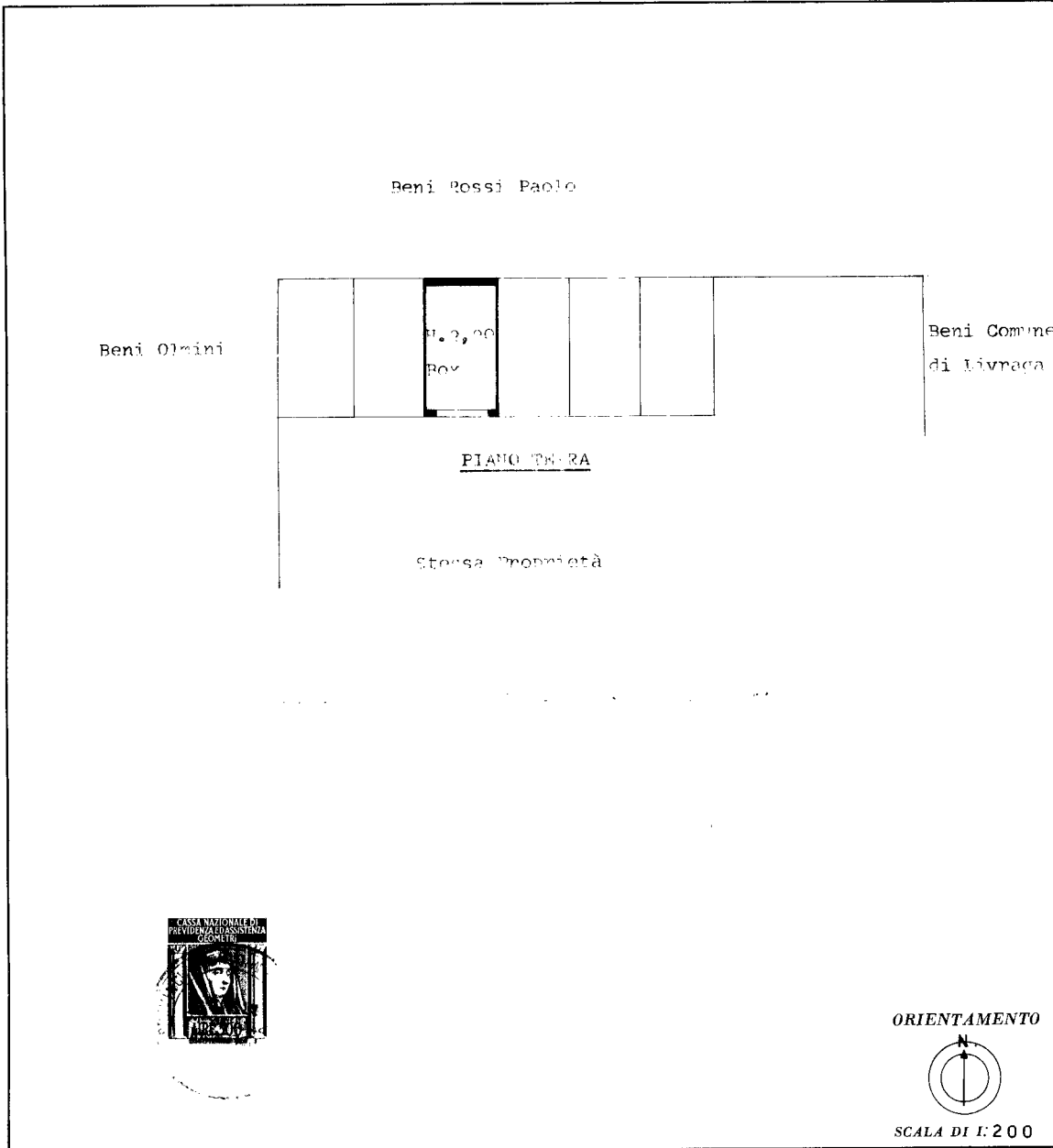

SPAZIO RISERVATO PER LE ANNOTAZIONI D'UFFICIO

DATA 17 FEB 77 - 6536

PROT. N°

Compilata dal Geom. Pierangelo Polenghi  
(Titolo, nome e cognome del tecnico)

Iscritto all'Albo dei Geometri della Provincia di Milano N. 5705

DATA 16 Febbraio 1977

Firma: Pierangelo Polenghi

Catasto dei Fabbricati - Situazione al 19/12/2016 - Comune di LIVRAGA (E627) - < Foglio: 8 - Particella: 304 - Subalterno: 102 >  
VIA TRENTO - TRIESTE n. 12 piano: T,

Ultima planimetria in atti